LETTRE OUVERTE AUX TRILPORTAIS !

FÉVRIER 2018

Éric KRAEMER
Conseiller Municipal
Conseiller Communautaire de la
Communauté d'Agglomération du Pays de Meaux

Chères Trilportaises, chers Trilportais,
Il est important pour nous de faire un point sur nos différentes participations au sein de notre collectivité. En effet, nous sommes présents dans plusieurs commissions et défendons ardemment vos intérêts afin de préserver une qualité de vie sur notre commune. Nous déplorons que depuis plusieurs mois maintenant, nous rencontrons des incivilités de plus en plus importantes ainsi que des agressions de personnes dans notre ville.
Par ailleurs, Trilport fait l'objet de squattes inquiétants, ce qui d'ailleurs a occasionné un incendie criminel important Avenue du Maréchal JOFFRE et qui a entraîné la fermeture temporaire du Bar restaurant chez TCHICO. Ces situations ne peuvent plus durer et il convient que la Majorité Municipale prenne conscience que nous subissons des faits d'insécurité inacceptables et qu'elle doit prendre toutes les dispositions nécessaires pour assurer notre sécurité ! Ce qui n'est malheureusement pas le cas aujourd'hui…

Des faits d'insécurité inacceptables à Trilport !

Je ne vous cache pas que l'implantation à venir sur notre commune, de plus de 770 logements en trois phases risque de provoquer en plus de graves complications en matière d'insécurité, sans parler des infrastructures qui sont inadaptées à la venue d'un grand nombre d'administrés supplémentaires. Enfin, nous attirons votre attention sur les difficultés de stationnement (notons que 16 véhicules ont été récemment dégradés et pillés sur le parking de la gare) et de circulation que cela suscitera…

Oui effectivement, il faut savoir que le 7 janvier 2018, les pompiers sont intervenus afin d'éteindre un incendie assez important Avenue du Maréchal Joffre. En effet, plus d'une quinzaine d'individus étaient installés dans des logements de ce bâtiment sans droit ni titre ! Ils avaient déjà fait l'objet d'une évacuation d'une maison de la même avenue quelque temps auparavant.
Nous constatons que depuis plusieurs mois de nombreux actes d'agressions, vandalismes, de cambriolages pourrissent notre tranquillité. Ces actes sont intolérables – Trilport n'est plus aussi sûre et calme que la Municipalité en place souhaite nous le faire croire. Il conviendrait qu'elle réagisse rapidement pour que notre commune soit de nouveau sécurisée et qu'elle redevienne une ville où il fait bon vivre ensemble.

Il est à rappeler que la sécurité est un droit fondamental et le Maire doit en être garant.
Le stationnement devient également impossible – la municipalité a mis en place pour les résidents du centre ville un abonnement qui leur permet de stationner en toute liberté… En ce qui nous concerne, nous estimons que cette mesure est injuste et discriminatoire.
Tous les Trilportais quel que soit leur lieu de résidence doivent pouvoir stationner en toute liberté dans leur commune sans être inquiétés et surtout sans risquer d'être verbalisés, notamment celles et ceux qui prennent le train pour se rendre sur leur lieu de travail.

Nous vous informons que notre déviation tant attendue depuis plus de 35 ans a été sacrifiée pour d'autres infrastructures.
Voilà chères concitoyennes, chers concitoyens, nous voulions attirer votre attention. Soyez des voisins vigilants et solidaires, n'hésitez pas à faire remonter tous faits qui vous sembleraient suspects aux autorités. La sécurité, c'est l'affaire de tous !
N'hésitez pas à nous solliciter, nous serons toujours à vos côtés pour défendre et faire respecter vos droits.

Vos représentants de l'Opposition

Le projet "Ancre de lune"…

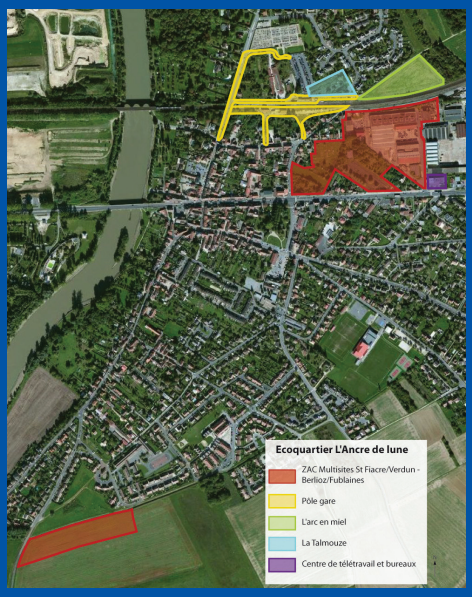

Nous souhaitons faire un point sur le projet « Ancre de lune ». En effet, nous estimons que toutes les conditions ne sont pas réunies pour que ce projet soit viable. Il est à noter qu'en début de projet, il était question de construire 450 logements et non 770 comme il est prévu aujourd'hui sur les trois phases du projet, alors que la loi SRU nous obligeait à construire environ 200 logements sociaux. D'autant plus que la déviation que nous réclamons depuis des décennies (pourtant promise par tous les élus qui se sont succédés depuis 35 ans), ne verra probablement pas le jour à long terme … En effet, celle-ci a été sacrifiée pour d'autres infrastructures comme par exemple le réseau routier sur le secteur de Roissy pour des raisons de développement économique. Autrement dit, Trilport n'est pas la priorité. On ne peut que constater l'échec de la majorité municipale en place sur ce dossier et pourtant notre Maire est Vice Président à la Communauté d'Agglomération du Pays de Meaux chargé des transports, de la Voirie et aux parcs de stationnement… Bref… Beaucoup de gesticulations et de promesses qui sont restées vaines. Trilport n'est pas en capacité d'accueillir plus de 1 100 personnes pour la plupart logées en centre-ville. Notre ville est déjà saturée par le manque de place de stationnement. Tous les soirs, la circulation y est extrêmement difficile, parfois il faut plus de 30 minutes pour la traverser. Nous vous laissons imaginer les problèmes que cela va engendrer en matière d'insécurité, de stationnement, de circulation et de pollution ! La gare de Trilport ainsi que les rames de train sont déjà saturées par un nombre toujours croissant d'usagers. Sans compter les dysfonctionnements de la ligne P : retards, annulations de train, confort déplorable…
Voilà pourquoi… nous sommes hostiles à ce projet en l'espèce.

Le groupe d'opposition **"UN NOUVEAU CAP POUR TRILPORT"** est à votre disposition.
Nous mettons toute notre énergie au service des Trilportais.
Vous pouvez nous joindre par mail : **ekraemer.trilport@gmail.com**

IPNS - PHOTO © DR - NE PAS JETER SUR LA VOIE PUBLIQUE